

UK 1127

Matr. nr. 1127 Ud. Kladebo kv. Romsø gade nr. 8-10

Oversigtspl. nr.

### Opmåling af vandstik med hovedstopventil.

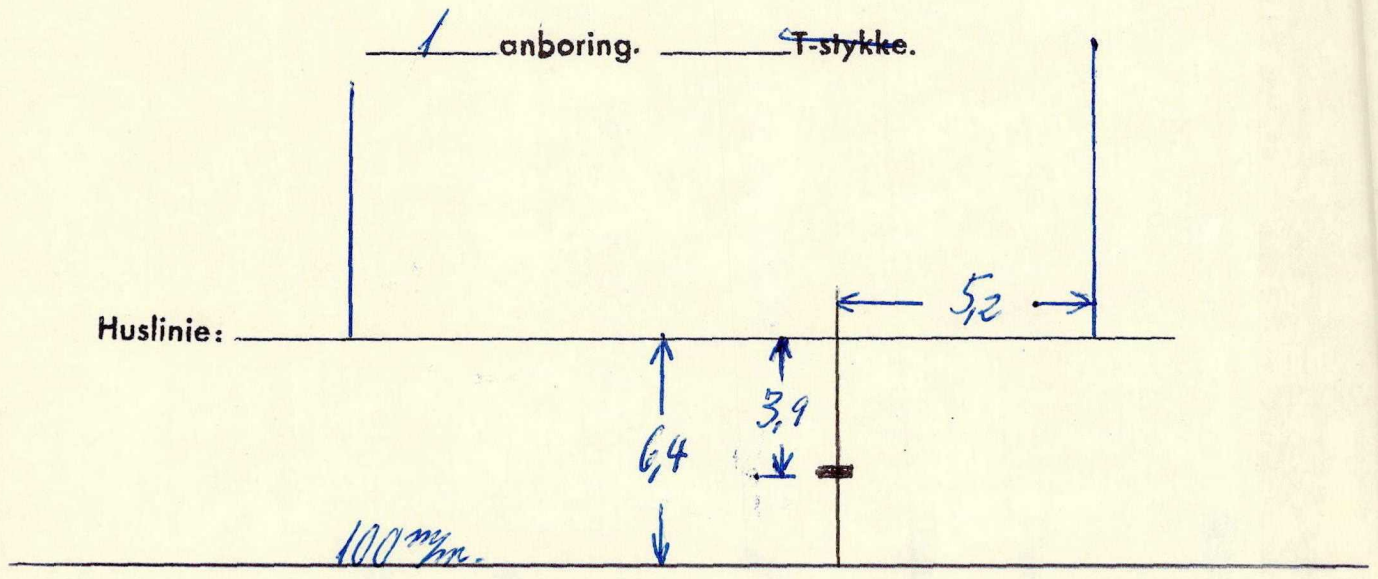

Huslinie: \_\_\_\_\_

Kontrolleret: \_\_\_\_\_

Indtegnet på vfs. pl. nr. 178 1:500, d. 24-5-68, Aa. Jensen.

Kvfm. underskr. Sunnar Jørgensen 24/5-68

Journ. nr. a 385 118 98

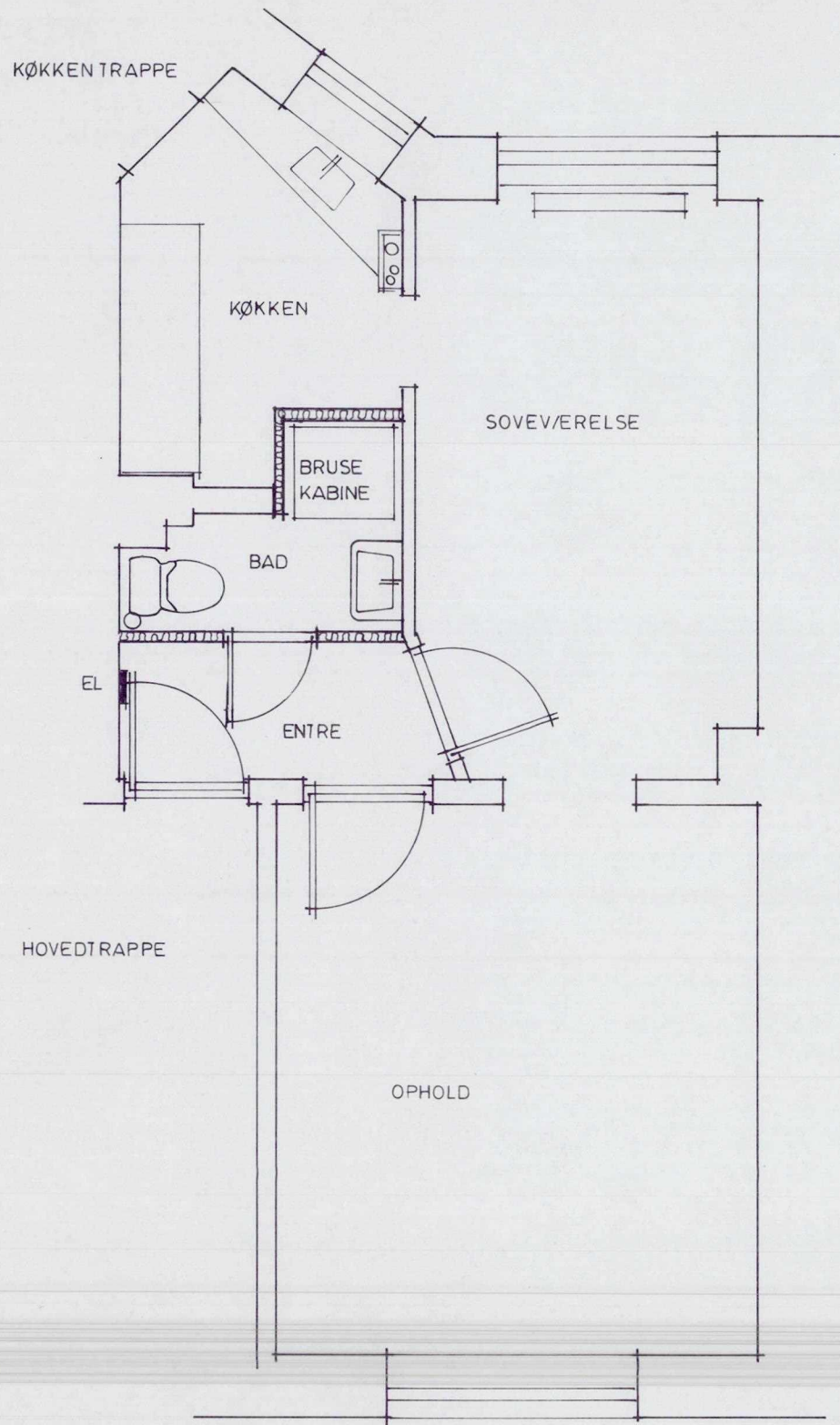

EKSISTERENDE FORHOLD.  
MÅL 1:50

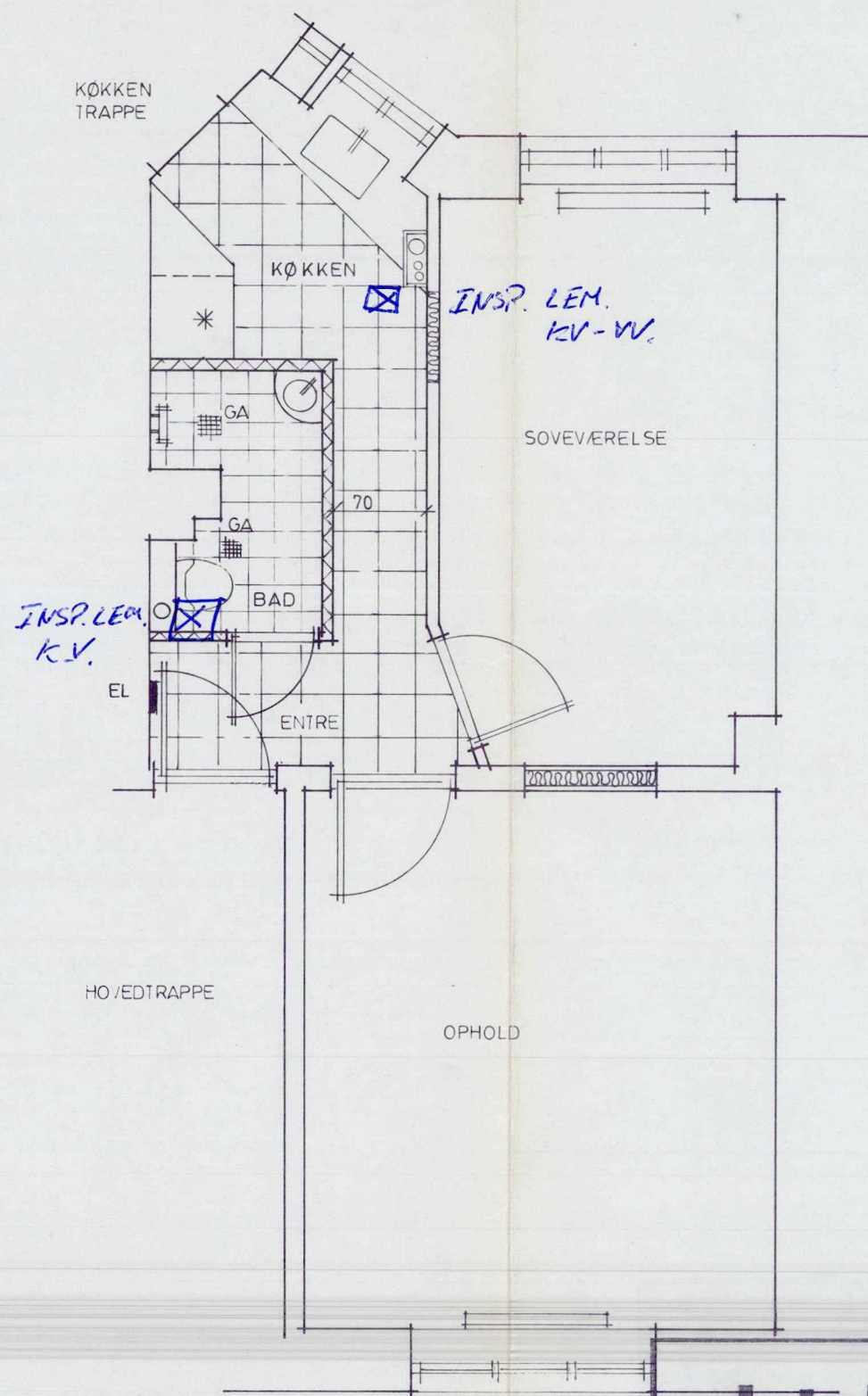

FREMTIDIGE FORHOLD  
MÅL 1:50

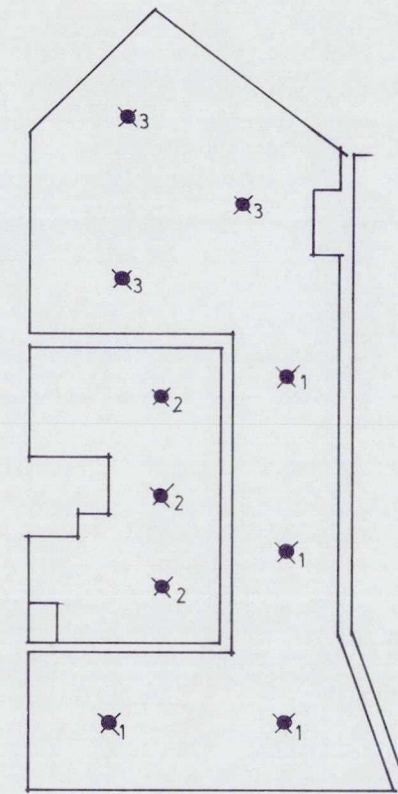

NYT GIPSLOFT I ENTRE, BAD OG KØKKEN.  
ELINSTALLATION I HELE LEJLIGHEDEN UDFØRES SOM NYINSTALLATION.

rev. omhandler: dato:

**arkitektstudio**  
arkitektur design indretning

Interessentselskab  
Fredericiagade 15E  
1310 København K.

Tel. XXXXXXXXXX  
Fax XXXXXXXXXX

Matr.nr. 1127  
Romsøgade 8, 1 sal th. 2100 Kbh.Ø  
Ombygning af køkken og bad.

Bygherre Kenneth Wagner

mål: 1:50    tegn. nr. A01    dato: 09.06.2004

1127 UK

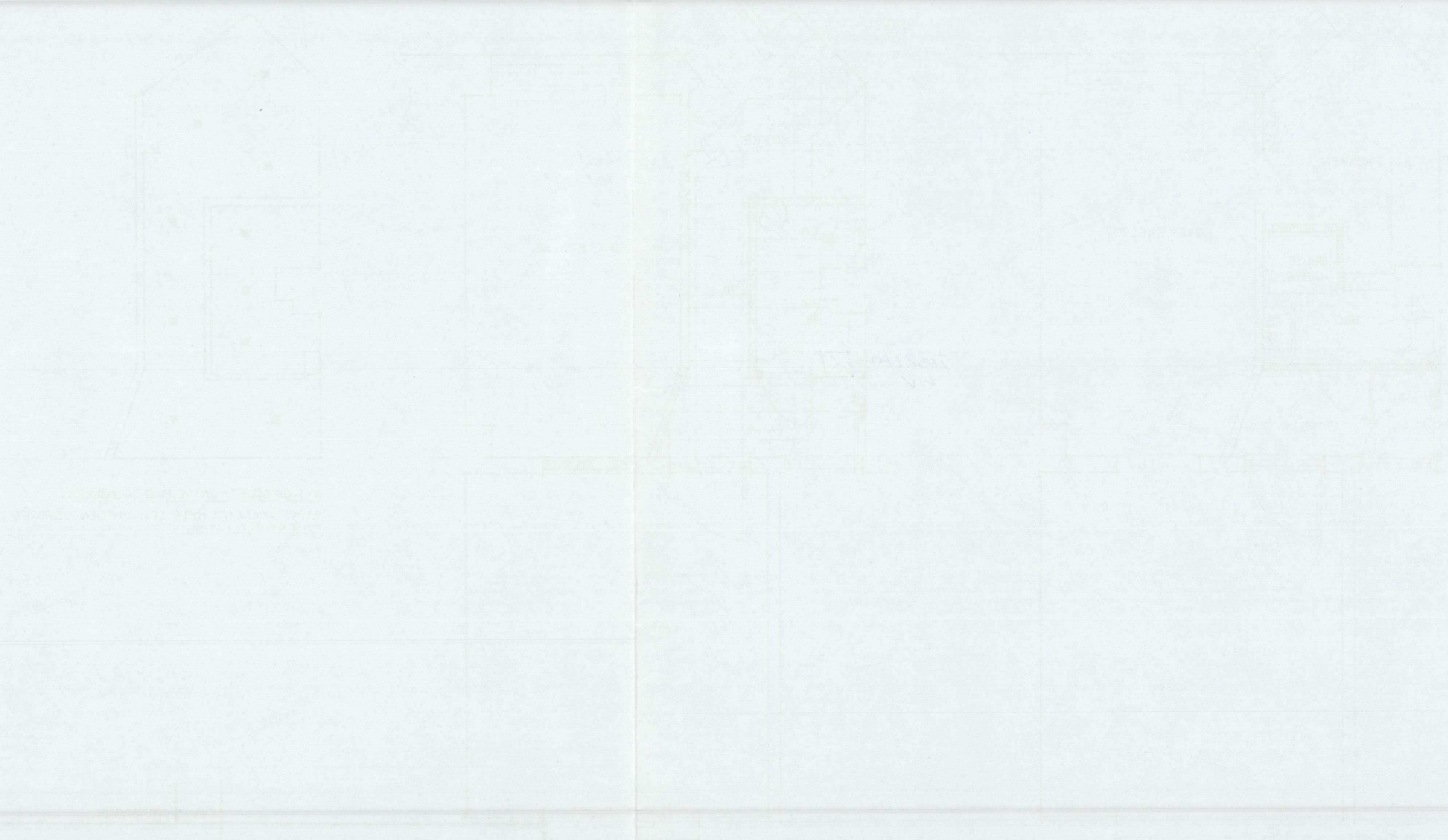

7303/1036

Anføres ved senere henvendelse

I forbindelse med byggearbejdet på ejendommen

Ansøgning om:

Journalnummer
Installationsnummer
Modtaget på vandforsyningen den

Vejnavn (stedbetegnelse) <b>ROMSØGGADE.</b>	Nr. <b>8</b>	Etage <b>1</b>	Side <b>TH</b>
By/kvarter <b>2100 KBH Ø.</b>	Matrikelnr. <b>1127</b>		
			Ejerlavnr. <b>UK</b>

<input type="checkbox"/>	Vandstikledning	<b>1</b>
<input checked="" type="checkbox"/>	Vandinstallation	
<input type="checkbox"/>	Jordledning	
<input type="checkbox"/>	Ændringer	

Skødehavers navn og adresse  <b>KENNETH WAGNER. HELMEISØGÅRDSALLE 28 STV 2770 KASTRUP.</b>	Vandværkets navn og adresse
--	-----------------------------

Stikledning og jordledning (situationsplan skal vedlægges med ledning og stopventil indtegnet)

Stikledning	indlægning	omlægning	fraskæring		Jordledning	lægning	omlægning	fraskæring
Forbrugets art:    husholdning    erhverv				Materiale:    støbejern    PE    PVC				
				Dimension:    mm    længde    m				

Installation	l/s	Anbringe stk.		Borttage stk.		I alt l/s	Stedbetegnelse eller andre bemærkninger
		K.	V.	K.	V.		
Gård/have	0,2						<b>støj 1 - 300 kPa</b>
Køkken	0,2	1	1	1	1		<b>DAMEXA. VENUS VA 1.42/14092</b>
Brusebad	0,2	1	1				<b>DAMEXA. THERMO VA 1.43/13792</b>
Karbad	0,3						<b>støj 1 - 60 kPa</b> <span style="color: red;">4098</span>
Håndvask	0,1	1	1	1	1		<b>DAMEXA. VENUS VA 1.42/4583</b>
WC	0,1	1	2	1			<b>GEBERIT JND BYG. VA 1.92/12080</b>
Vaskemaskine	0,2	1					<b>FREASE 1/2" VA 1.41/13840</b> ✓
Opvaskemaskine	0,2						
Brandskab	0,33						
I alt							Anslået max forbrug    l/sek.

Undertegnede aut. VVS-installatør og skødehaver ansøger herved om installationstilladelse til ovennævnte arbejder

Dato: <b>16-04</b> Aut. VVS-installatør: <i>[Signature]</i>	Dato: <b>16/6 04</b> Skødehaver: <i>[Signature]</i>
--	--

VVS-installatørs navn, adresse og tlf.nr. (evt. stempel)

**HENRIK SKOV**  
 VVS-installatør  
 Sirgræsvej 87 • 2770 Kastrup  
 Fax: [redacted] • Mobil: [redacted]

Brugers navn

Bilag skal vedlægges i 2 eksemplarer

<input type="checkbox"/> Situationsplaner	<input type="checkbox"/> Etageplaner
<input type="checkbox"/> Diagrammer	<input type="checkbox"/> Beregning

### Installationstilladelse

Installationen er godkendt til udførelse efter gældende norm for vandinstallationer. Ved ændring af eksisterende stikledning, jordledning eller installation, f.eks. ved etablering af flere boligenheder, eller ved udmatrikulering, betales tilslutningsafgifter efter gældende betalingsregler og takster. Tilladelsen gives i øvrigt på følgende betingelser:

Forsyning	
Afd.	Initialer
<b>F-VANVAI</b>	<b>KAMA</b>

Forsyning \_\_\_\_\_

**22 JUNI 2004**

**7303/1036**

Evt. yderligere betingelser på bagsiden

Denne tilladelse bortfalder, hvis arbejdet ikke er påbegyndt inden 1 år fra tilladelsens dato	Dato: _____ Underskrift: _____
---	--------------------------------

Denne side er renset maskinelt

Se vedlagte skrivelse af d.d.

KE/jour. 7303/1036 KØBENHAVNS ENERGI, den 12. juli 2004

Karina Nielsen

#### Forbeholdt tilsynsmyndighedens påtegning

Stikledning udføres som	dim.	mat.	Installationstype
<input type="checkbox"/> Mod forevisning af denne begæring hos vandforsyningen afhentes:			<input type="checkbox"/> Målerør <input type="checkbox"/> Placering: _____ _____ _____
Måler Qn _____ nr. _____			
Målertype _____			
Måler udleveret den _____	<input type="checkbox"/> Måler udleveres af privat vandværk		

#### Vandværkets noteringer

	Dato	Af	
Jordledning synet den			
Installation synet den			
Installation synet den			
Installation synet den			
Installation synet den			
Installation synet den			
Installation synet den			
Installation synet den			

Wet  
27 JAN. 2006

Klw

Københavns Energi  
Vandinstallationer

Kenneth Wagner  
Helmersøgårds Alle 28 sttv  
2770 Kastrup

Telefon  
Fax  
Direkte  
Mobil  
E-mail

Dato 12. juli 2004  
Journal nr. 7303/1037

**Vedrørende ejendommen matr.nr. 1127 Udenbys Klædebo Kvarter, Romsøgade 8  
1.th.**

Som svar på skrivelse af 22. juni 2004 meddeles, at Københavns Energi har følgende bemærkninger til den påtænkte forandring.

Københavns Energi har ved tilladelsen ikke taget stilling til placering af afspærringsventiler. Opmærksomheden henledes derfor på DIF norm for vandinstallationer DS 439, afsnit 4.6.2.

Københavns Energi forudsætter, at ledningsdimensioneringen og materialevalg i projektet er udført i henhold til reglerne i DIF norm for vandinstallationer, DS 439.

Københavns Energi forudsætter, at vandinstallationerne isoleres i henhold til gældende isoleringsnorm, DS 452.

Udføres installationen med skjulte vandledninger, skal disse synes inden tildækning. Aftale om syn, skal træffes dagen før på telefon , kl 8.30 - 10.00.

Alle samlinger på installationen skal være udskiftelige.

Afspærringsventiler og fordelerrør, der placeres i rørskafter, rørkasser eller nedhængte lofter skal være tilgængelige ved en let aftagelig lem, anbragt udfor afspærringsventilen eller fordelerrøret.

Vandinstallationer i installationsskakt og lignende skal udføres således, at der er betryggende sikkerhed mod udsivning af vand der kan medføre skader på bygninger.

Installationsdele, rør og samlinger hvor risikoen er særlig stor *eller ikke kan bedømmes med sikkerhed*, skal udføres således at eventuelle utætheder umiddelbart kan konstateres, eksempelvis ved melderør.

Apparater med automatisk vandpåfyldning f.eks. vaskemaskiner, opvaskemaskiner, drikkeautomater m.v. der opstilles i rum uden gulv afløb skal have påbygget en oversvømmelsessikring som giver betryggende sikkerhed mod utilsigtet vandudsivning, og skal være placeret således, at eventuel udsivning af vand kan konstateres.

Med venlig hilsen



Karina Nielsen

1009

Københavns Kommune  
Byggeri & Bolig  
Byggesagsafdelingen  
Ottiliavej 1  
2500 Valby.

# arkitektstudio

arkitektur design indretning

Interessentselskab  
Fredericiagade 15E  
1310 København K.

Tel. [redacted]

Fax [redacted]

E-mail: [redacted]

SE. NR. [redacted]

GIRO 9 30 60 80

arkitektansvarsforsikret  
i TOP DANMARK

Den 10.06.2004

**Vedr. Anmeldelse af ombygning af badeværelse og køkken.**

**Matr.nr. 1127.**

**Romsøgade 8, 1. Sal th., 2100 København Ø.**

Vi skal hermed, på vegne af ejeren af ovennævnte ejerlejlighed, Kenneth Wagner, om tilladelse til den på vedlagte tegning viste ombygning af eksisterende toiletrum og køkken.

*Ombygningen af badeværelse:*

Udvidelse af eksisterende toiletrum uden gulvafløb men med brusekar.

Der udføres nye vvs installationer, inkl. 2 nye gulvafløb.

Gulv i badeværelse udføres med svalehaleplader hvorpå der støbes.

Der opføres nye vægge af gasbeton.

Gulv og vægge vådrumssikres med Mira eller tilsvarende produkt.

Der udlægges klinker på gulv og fliser på vægge.

Der udføres ny elinstallation til belysning.

Der udføres nyt nedhængt gipsloft på stålforskalling.

Gipsloft malerbehandles, vådrumsbehandling.

Ny sanitet monteres.

*Ombygning af køkken:*

Eksisterende køkken nedrives inkl. gulv som optages.

Der udlægges svalehaleplader, hvorpå der støbes og udlægges klinker.

Der udføres nedhængt gipsloft på stålforskalling, nye køkkenelementer,

nye vvs tilslutninger samt elinstallationer.

Med venlig hilsen

Claus Jakobsen

Bilag: Fuldmagt fra ejeren vedlagt, Kenneth Wagner.  
Tegning i 3 eksemplarer vedlagt.

Denne side er ranset maskinelt



Medlem af FPA

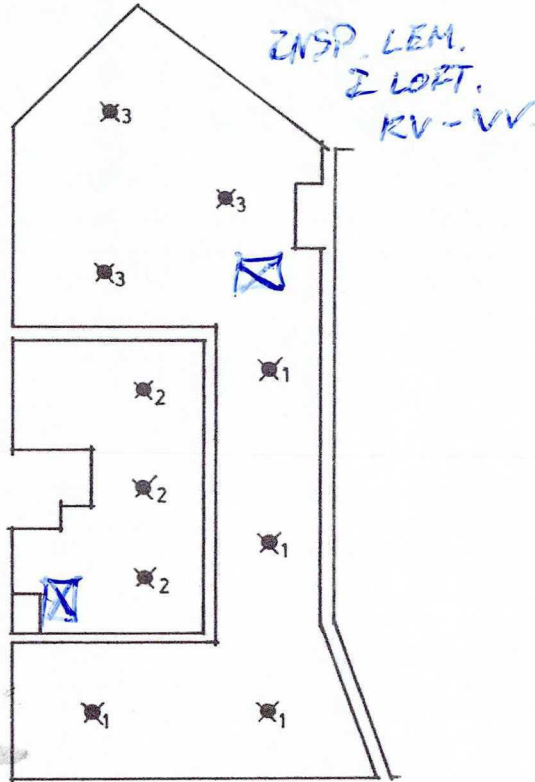
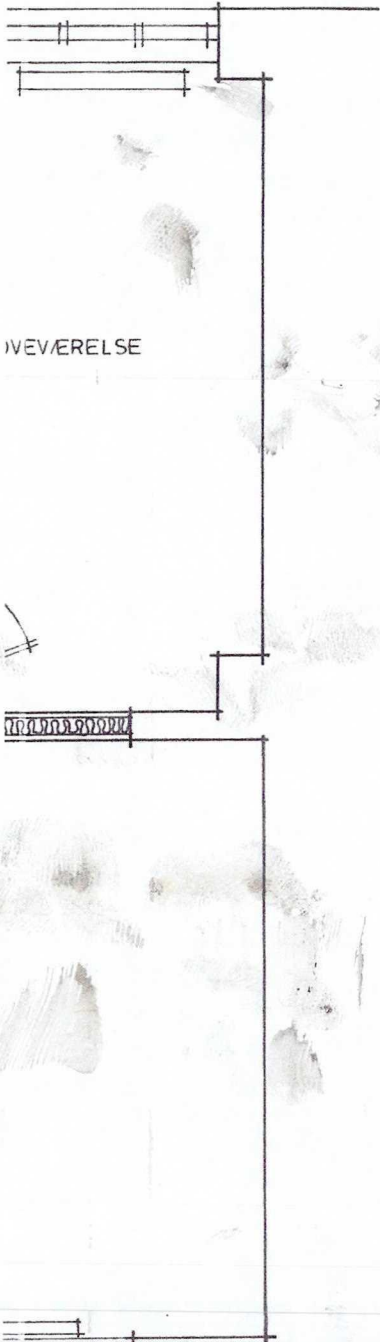

NYT GIPSLOFT I ENTRE, BAD OG KØKKEN.  
ELINSTALLATION I HELE LEJLIGHEDEN UDFØRES  
SOM NYINSTALLATION.

HØRER TIL SKRIVELSE AF  
24 JUNI 2004  
FRA BYGGERI & BOLIG

**arkitektstudio**  
arkitektur design indretning

Interessentselskab  
Fredericiagade 15E  
1310 København K.  
Tel. +45 33 32 63 70  
Fax [redacted]

rev. omhandler: dato:

Matr.nr. 1127  
Romsøgade 8, 1 sal th. 2100 Kbh.Ø  
Ombygning af køkken og bad.  
Byggeri & Bolig  
B-sags j.nr. Uk 211407-1  
Bygherre Kenneth Wagner

mål: 1:50 tegn. nr. A01 dato: 09.06.2004

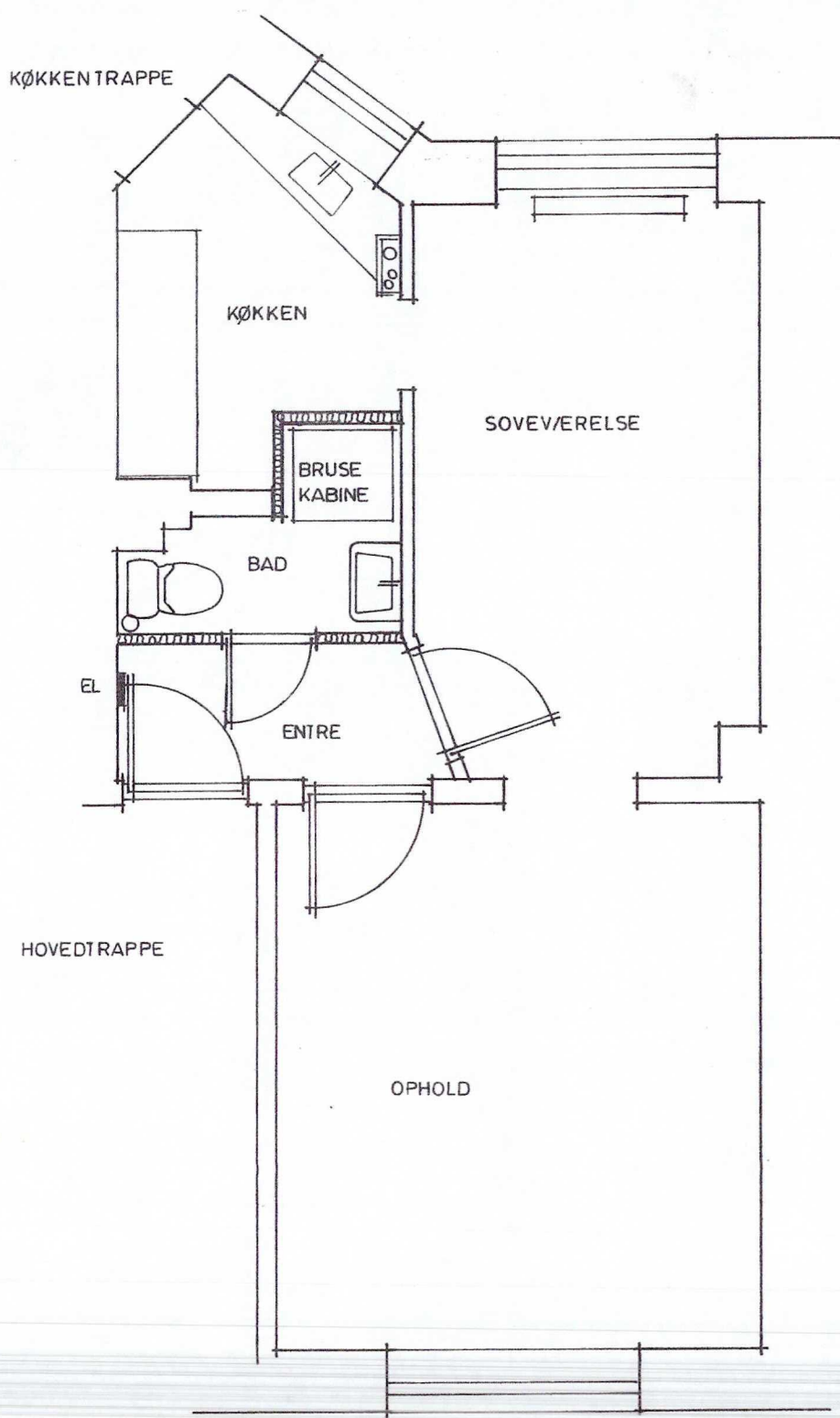

EKSISTERENDE FORHOLD.

MÅL 1:50

☒ = INSP. LEM.  
KV. VV.

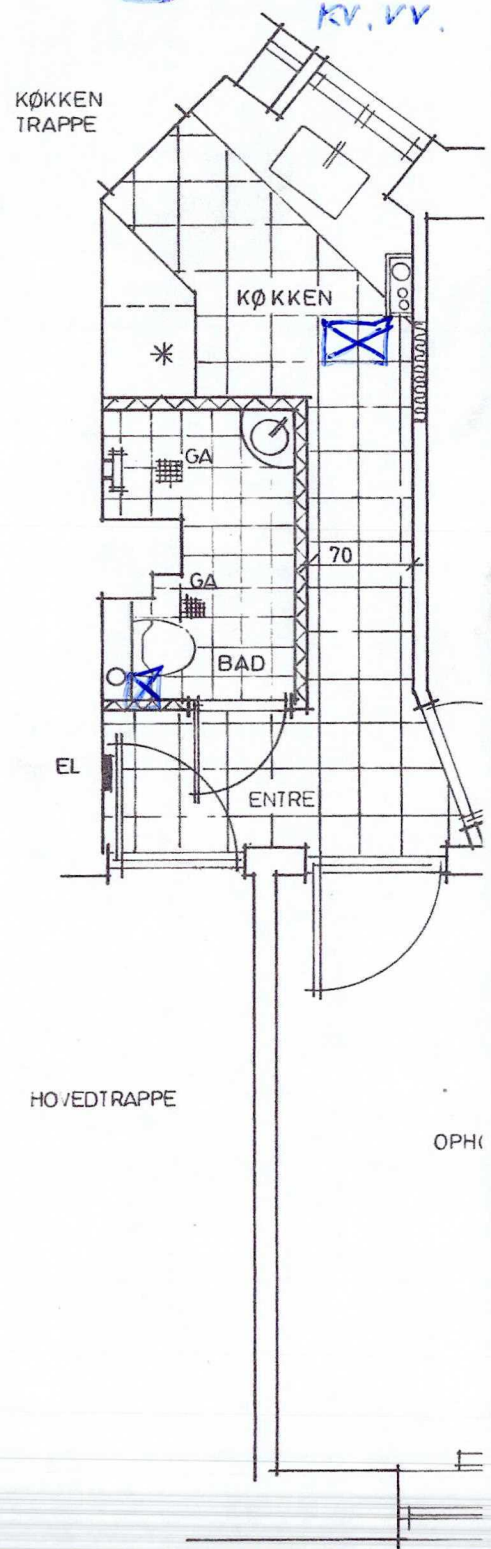

FREMTIDIGE FORHOLD.

MÅL 1:50

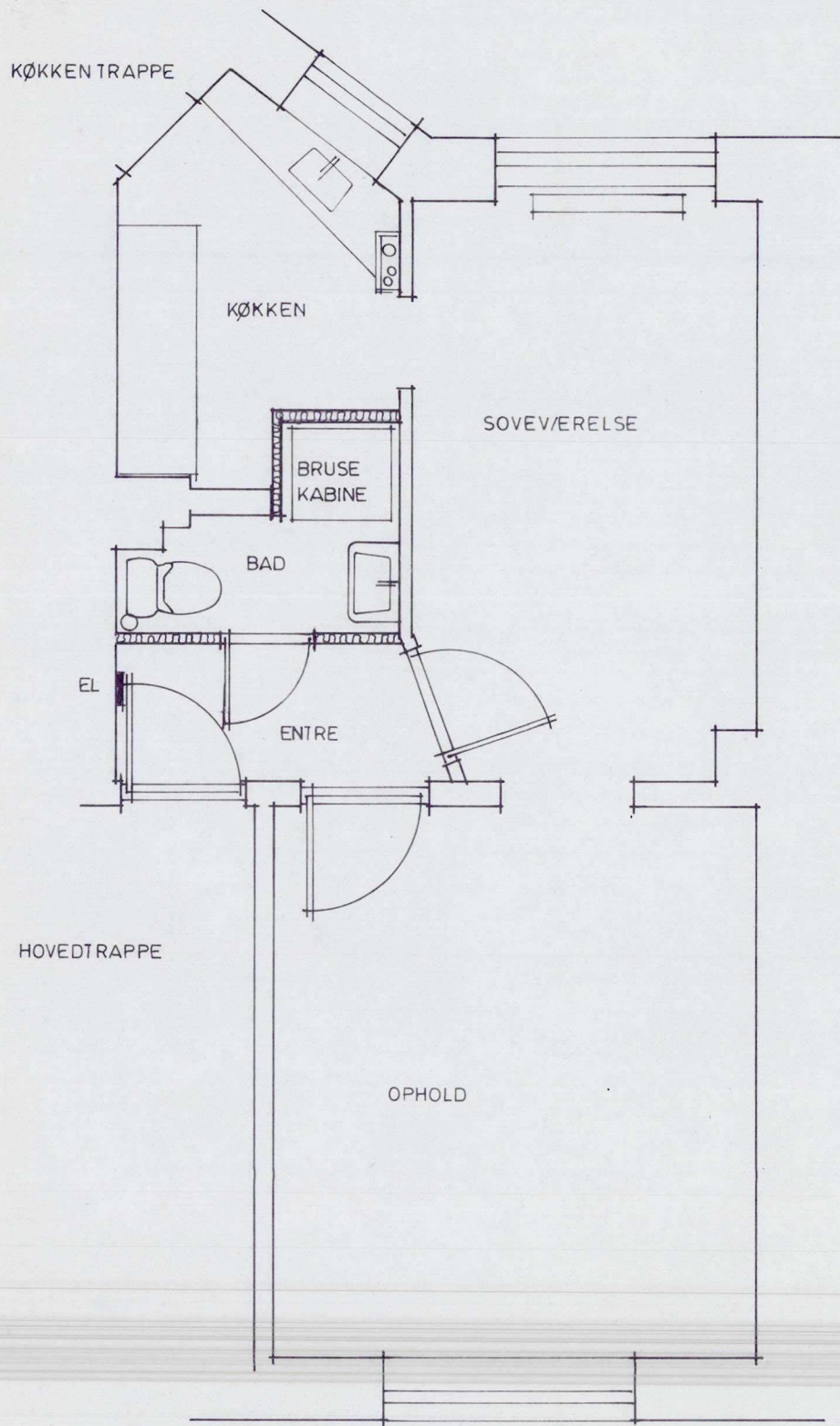

EKSISTERENDE FORHOLD.  
MÅL 1:50

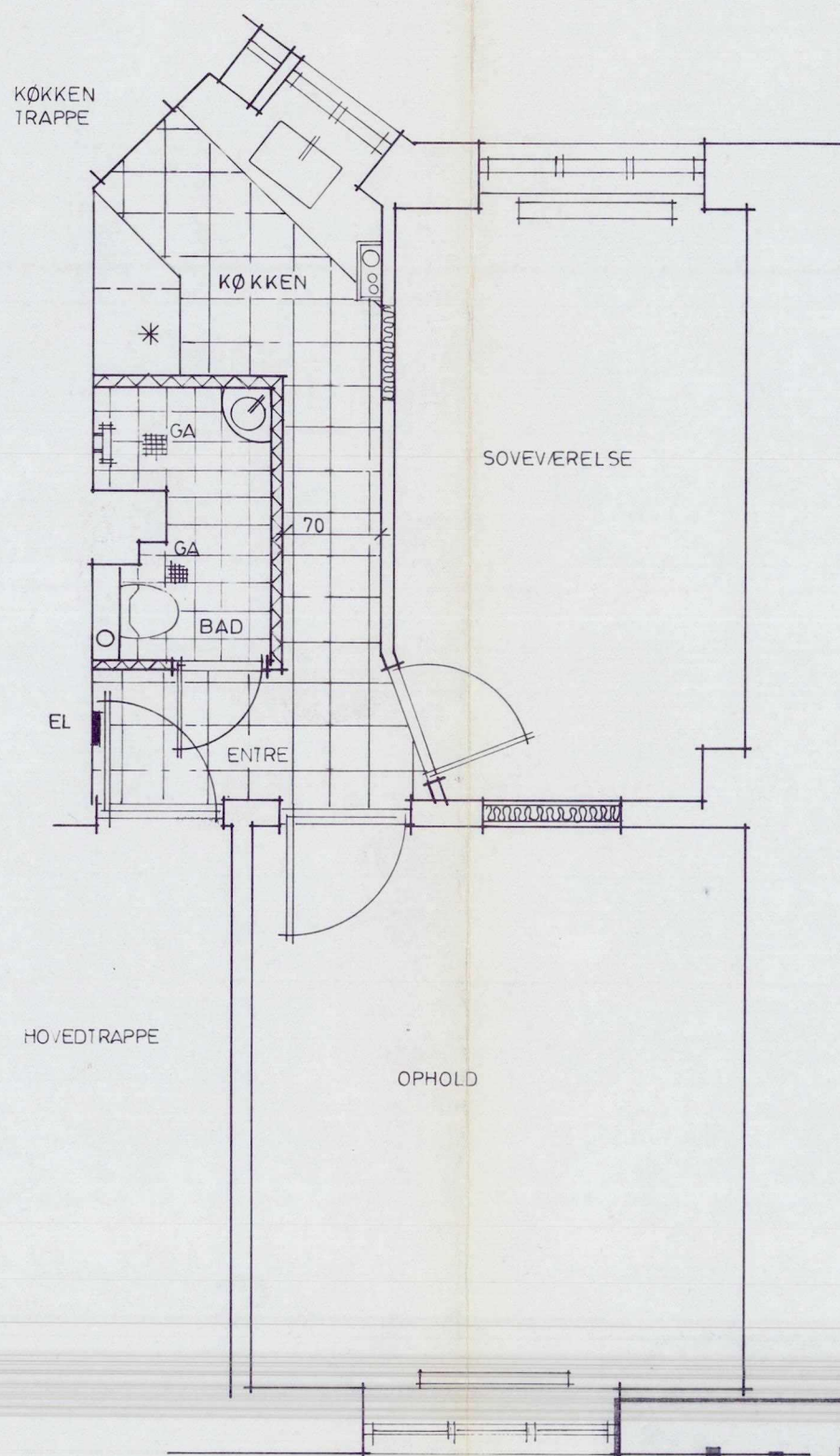

FREMIDTIGE FORHOLD  
MÅL 1:50

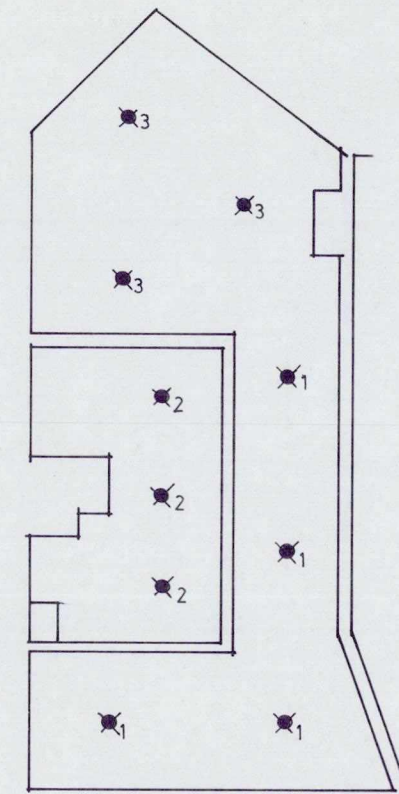

NYT GIPSLOFT I ENTRE, BAD OG KØKKEN.  
ELINSTALATION I HELE LEJLIGHEDEN UDFØRES  
SOM NYINSTALLATION.

rev. omhandler: dato:

**arkitektstudio**  
arkitektur design indretning

Interessentselskab  
Fredericiagade 15E  
1310 København K.

Tel. XXXXXXXXXX  
Fax XXXXXXXXXX

Matr.nr. 1127  
Romsøgade 8, 1 sal th. 2100 Kbh.Ø  
Ombygning af køkken og bad.

Bygherre Kenneth Wagner



mål: 1:50    tegn. nr. A01    dato: 09.06.2004



## Distributionsafdelingen

E/F Romsøgade 8 - 10  
v/Mark Kristensen  
Romsøgade 10 st. tv.  
2100 København Ø

# KONCEPT

Studivestryde 54  
Postboks 372  
1554 København V  
Tel.   
Fax   
E-mail kv@kbhvand.kk.dk

Deres ref.  
K.V. journal nr. 4-26-5-121-99  
Sagsbehandler Jan Haagensen  
Direkte nr. 3342-5135  
Dato 5. Maj 1999

**Vedrørende ejendommen matr.nr.:1127, Udenbys Klædebo kvarter,  
Romsøgade 8 - 10**

**Installationsnummer: 1977**

Efter aflæsning af måleren for vandforbruget i ovennævnte ejendom, er det konstateret, at sidste års faktiske forbrug afviger væsentligt fra det på ejendomsskattebilletten afregnede forbrug.

Vandforsyningen har derfor anmodet skatteforvaltningen om at ændre vandafgiften, som anført på vedlagte ændringsmeddelelse.

En ny skattebillet vil blive fremsendt fra skatteforvaltningens Kontor for Ejendomsskatter.

Med venlig hilsen

Jan Haagensen

1 bilag

HENLÆGSES P:  
 MATR. OMSLAG  
 BÆRLIG KASSE

07. MAJ 1999

ARKIV

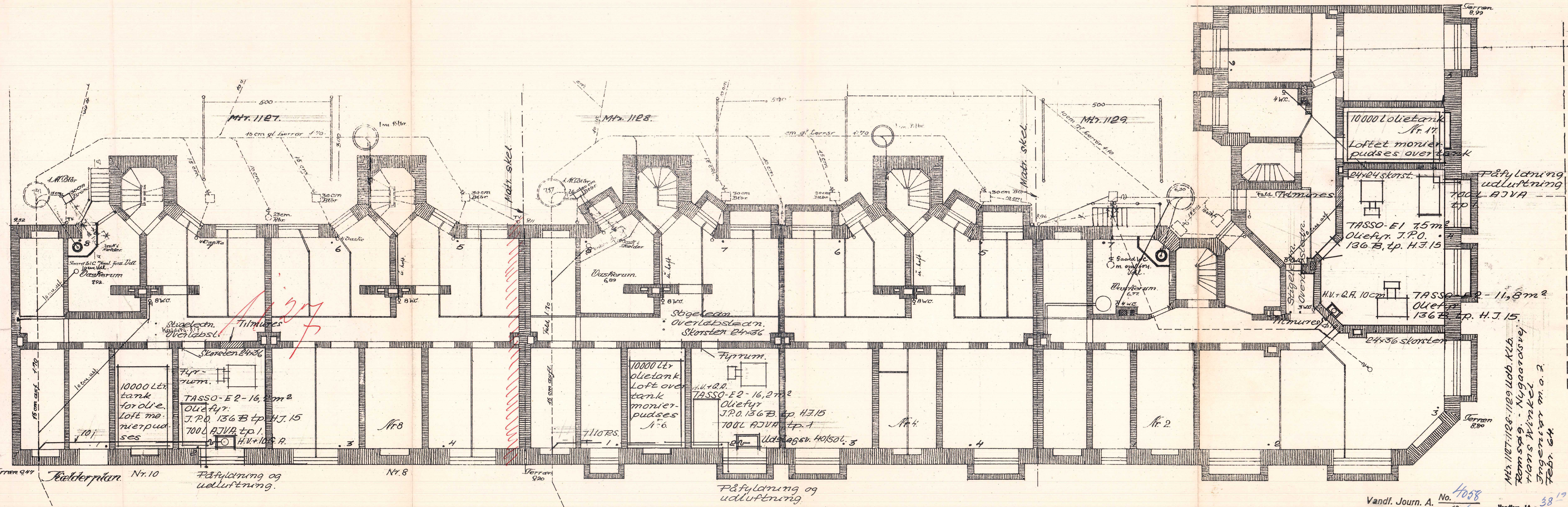

Mtr. 1127

Mtr. 1128

Mtr. 1129

10000 Ltr tank for olie. Loft monteret puds over tank  
 TASSO-E2-16,2 m<sup>2</sup> Oliefy. J.P.O. 136 B tp. H.J. 15  
 700L AJVA tp. 1  
 H.V.+G.R.

10000 Ltr olietank. Loft over tank monteret puds  
 TASSO-E2-16,2 m<sup>2</sup> Oliefy. J.P.O. 136 B. tp. H.J. 15  
 700L AJVA tp. 1  
 Udsagsv. 40/50l. 3

10000 l olietank Nr. 17  
 Loftet monteret puds over tank  
 24x24 skorst.

TASSO-E1 7,5 m<sup>2</sup> Oliefy. J.P.O. 136 B. tp. H.J. 15

TASSO-E2-11,8 m<sup>2</sup> Oliefy. J.P.O. 136 B. tp. H.J. 15

Mtr. 1127-1128-1129 Udb. KLB.  
 Roms 99. - Nygaardsv. 1  
 Hans Winkel  
 Ingeniør m. o. 2  
 Febr. 64

Vandf. Journ. A. No. 4058  
 18 65

Vandf. JA 2 38 19  
 (666) 22 16 64

Journalnr. 4058/65

Løbenr. 287

Begæring modt.: 4/6-65

## Københavns vandforsyning

1 stk. 3 m<sup>3</sup> måler nr. 26537 anbragt i ejendommen

matr. nr. 1127, U.K.

Romsøgade 8-10

til WC

~~Normales~~  
medfølger }

Den 218 19 65

Toussaint

3 m<sup>3</sup> måler nr. 26537

hjemtaget fra avensk.

Måleren er modtaget til lagerbeholdningen i ubeskadiget tilstand.

Den / 19

L.P.

Københavns vandforsyning.

Afdeling III.

Anvisning af målerplads. *÷ wc-måler*

Tilstedeværende måler for ..... benyttes.

Hr. ....

anmodes herved om at anvise målerplads for *1* stk. *7* m<sup>3</sup> måler

for *ejend.* i ejendommen matr. nr. *1127*

i *U. H.* kvt. *Ramsø* gade nr. *8-10*

Vandmester: *Erik V. Jensen* tlf. *Hilda 6192*

Ejer: *H. Jacobsen*

Målerplads anvist i *hld. gang, ved nr. 8.*

*25/6 1965*

Vfs. journ. nr. A. 1. *4058*

*1965*

Not. i målerjournal *9-6-65* fol. *78*

*Hennik Christensen*

Underskrift.

Form. 6. 1500. 4-58:

*27 JUNI 1965*

Romsbøjgade 8 og 10, matrik. nr. 1127, Ud6 14. km

nr. 8:

Gårde  
st. - 3. kv. - tv.

Vaskerum  
nr. 10:

st. - 3. kv. - tv.

Sted betegn.

Køkkener						Håndvaske m. m.										Andre ventiler	
Enkelte ventiler		Alm. blandingsbatterier		Bland. batt. med skruevent.		Vandvarmere	Badeanlæg	Enkelte ventiler		Alm. blandingsbatterier		Bland. batt. med skruevent.		Vandvarmere	Varmtvandsbeh. & vandvarmere	Forsrådsv. Max. 20 liter	S
K	V	K	V	K	V			K	V	K	V	K	V				

																		1	1/1000
				8	8													8	
															1				1 (ca.) st. kv. tv. v. Høje
				8	8													8	

Ialt

42 1/2 te.  
no. = 1

Skitser af badeanlæg m. m.

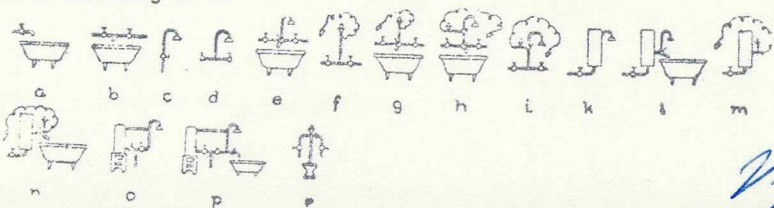

1/11. 65  
078

V.7. 4058/65.

4. 6. 65

**GENPART**

1127

Gade Romsøgade	Nr. 8 - 10	Matr. nr. 1128	Kvarter udb. klædebo
-------------------	---------------	-------------------	-------------------------

Undertegnede ejer af ovennævnte ejendom ansøger herved om tilladelse til at lade udføre følgende vandledningsarbejde ved:

**Begæring om vandledningsarbejde**

**Vandmesterens eller firmaets navn**  
**Adresse** Erik O. JENSEN - Blikkenslager  
 AUT. GAS-, VAND- & SANITETSMESTER  
**Postdistrikt** Luthersholms allé 9 C. København V.  
**Telefon** Hilda 6192

**KØBENHAVNS VANDFORSYNING**

Afdeling III  
 Studiestræde 54, V.  
 Telf. CE 7682, lokal 11, 26, 30, 32 & 39.  
 15 76 82

Ventiler i/til	Dim. mm	Anbringe		Borttage	
		k.	v.	k.	v.
gård/have					
køkken	15	16	16	16	✓
bad					
håndvask					
wc	<del>15</del>	<del>8</del>			17
vandvarmer	1				
vaskerum	<del>15</del>				
kedelpåfyldn.	15		1		

Stedbetegnelse og andre bemærkninger

(1) Vedr. ja. nr. 38<sup>20</sup> 666, 22/2 64

=====

(1) Ny målerplads ønskes, wc. måler nedtages

målere *7 m<sup>3</sup>* Hovedmaaler  
*÷ måler*

Der vedlægges: *1* stk. situationsplaner  
 ..... stk. etageplaner  
 ..... stk. diagrammer

På ledning efter eksisterende måler nr.

Største vandforbrug anslås til ..... l/sek.

Ny målers plads *Målerplads anvises på stedet ønskes*

**Skødehaverens navn** Herman Jacobsen ✓  
**Adresse** Martensens alle<sup>t</sup> 3, I  
**Postdistrikt** F.

*se skema ÷ samtlige afgifter*

måler udlever 13/7 Nu: *44*  
 n = *2*  
 n1 = *120*  
 q = *7* m<sup>3</sup> måler

**Ovenstående udfyldes tydeligt**

Når arbejdet er færdigmeldt, vil antallet af afgifts- pligtige tapventiler blive ændret som følger:

Afgang: ..... stk. à 20 kr. årlig  
 » à 40 » »  
 Tilgang: ..... » à 20 » »  
 ..... » à 40 » »



Forbeholdes vandværkets påtegning

Skødehaverens underskrift  
*Herman Jacobsen*  
 Vandmesterens underskrift  
*Erik O. Jensen*

Det begærede vandledningsarbejde tillades udført i henhold til gældende bestemmelser.

Tilladelsen gives iøvrigt på følgende særlige betingelser:

Efter måleren tillades normalt kun anvendt langsomt lukkende skrueventiler. Bytning af de tilstedeværende selvlukkende fjederventiler kan dog tillades udsat således, at den først finder sted, efterhånden som fjederventilerne trænger til reparation, medmindre dløse efter vandforsyningens skøn beskadiger måleren; de vil i så fald af vandforsyningen blive forlangt byttet omgående.

*Tilladelsen gives endvidere med henvisning til ops. skr. af 5. okt. (A. 28 19/64) til ingeniør Hans Winkel.*

KØBENHAVNS VANDFORSYNING  
AFDELING III, d. 11. 6. 65

*Fischer*

Fischer

Anker Kristiansen

WC		Trug WC		Uds. Ku.		Skyllev.		efter	Medd. til Spv. Afd.	Noteret i
Anbr.	Bortt.	Anbr.	Bortt.	Anbr.	Bortt.	Anbr.	Bortt.			
								W. C. M.	0	W. C. Prot:
								Hoved M.		Kartotek:
										Journal:

Måler skrevet hjem

- 2 AUG. 1965

Denne tilladelse bortfalder, såfremt arbejdet ikke er udført inden 1 år fra tilladelsens dato.

## Færdigmelding

Undertegnede meddeler herved, at jeg i henhold til omstændige begæring har udført vandledningsarbejde som begæret.

D. 30/8 19 65

Vandmester

Under arbejdets udførelse er efter aftale med vandværket foretaget nedenstående ændring i haneantal fra oprindelig begæring:

Ventiler i/til	Dim. mm	Yderligere anbragt		Ikke udført		Stedbetegnelse
		k.	v.	k.	v.	
<i>3/4" hane</i>	20	÷1				<i>Se vedlagte opstilling af medd. om ÷ + anslutninger</i>
<i>1/2" hane</i>	15	+1				

D. / 19

Vandmester

Arb. efterset

Not. i kont. f. vandafg.

- 9. NOV. 1965

- 9. JULI 1965  
- 3. SEP. 1965

Ejer: *Direktør Hennemann Jacobsen*

*Romsø*..... gade nr. *8-10* matr.nr. *1127*,..... *Udb. Kl.*..... kvarter.

Stik: *ant. fra aar 1898*

Målerstørrelse: *beskædningsrejend.*

Særlige oplysninger:

Registreringer: *n = 27; n<sub>1</sub> = 2; g = 1,13 (gh = 20m)*

Vandtryk over kote 0: *39*

Terrænkote: *9*

Højde fra terræn til  
øverste tapsted: *10* *19*

*20*

*15*

H. for *4* etager =

Er der ført forhandling om diagram og beregning?

Med hvem? *Ting Winkel*

~~Er nogen aftale iøvrigt truffet?~~

Hvorom? *Ledningsføring for cirkulationsledn. på 3. sal.  
Føres i lylig koderne.*

Lægges der ledninger i nicher, hulrum og hængeloft, krybekældre e.l.?

*Nej*

Søges ledning lagt eller haner anbragt i frostudsatte rum?

Hvilke? *Nej*

Hvilke krav skal eventuelt stilles?

Skal der foretages forbindelse til særlige beholdere, apparater, maskiner e.l.?

Hvilke? *Nej*

Vandf. Journ. A. No. *4058*  
*1905*

Hvilke sikkerhedsforanstaltninger skal forlanges?

4/3-64 A.P./M.C.

KØBENHAVNS VANDFORSYNING.  
Afdeling III.

Den ..... - 5. 3. 64

Genpart til ejer. <sup>-5.3.64</sup>

*Th. Ingvinger Claus Winkel.*  
*Yalevej 5.*  
*Kbh.*

Som svar på skrivelse af *21. f. mv.* ..... ~~mærket~~

..... angående vandinstallation i  
*lyd matr. nr. 1127, U. K. kv. Romsøgade 8-10,*

..... meddeles, at vandforsyningen  
kan godkende de på de fremsendte planer, beregninger og diagrammer  
anførte ledningsdimensioner.

Forinden vandforsyningens tilladelse til installationens  
udførelse kan meddeles, må sædvanlig begæring underskrevet af skøde-  
haver og vandmester indsendes med henvisning til nærværende sag.

..... *1* diagram ..... ~~beregning~~ .....  
og ..... *4* plan *er* ..... tilbagesendes.

*Det tilføjes, at udførelsen af projektet*  
*medfører krav om opstilling af hovedmåler*  
*med samtidig fjernelse af mc-måleren.*

*W*

Vandf. Journ. A. No. *4058*  
*19 65*

Noteret d. *6/3-64 AA*

*Henl. i matr.-anlæg*

3800/462  
Hans Winkel  
Ingeniør m. af I. 746085  
Saltøvej 5, Brh.

22. 2. 64  
21. 2. 1964.

Københavns Vandforsyning,  
Stu-di-est-ræ-de 58,  
K.

Matr. nr. 1127 Udb. Klb., Romsøgade 8-10.

Herved anmoder jeg høfligst om tilladelse til i ejendommen at udføre varmtvandsinstallation som angivet. Hovedmåler ønskes anbragt i fyrrum.

Erbødigst

Hans Winkel

Vandf. Journ. A.

No.

4058  
19 65

2 diagr. + 2 x 4 etagepl.

Vandfors. J.A. 2

38<sup>19</sup>  
19 64  
(666)  $\frac{22}{2}$

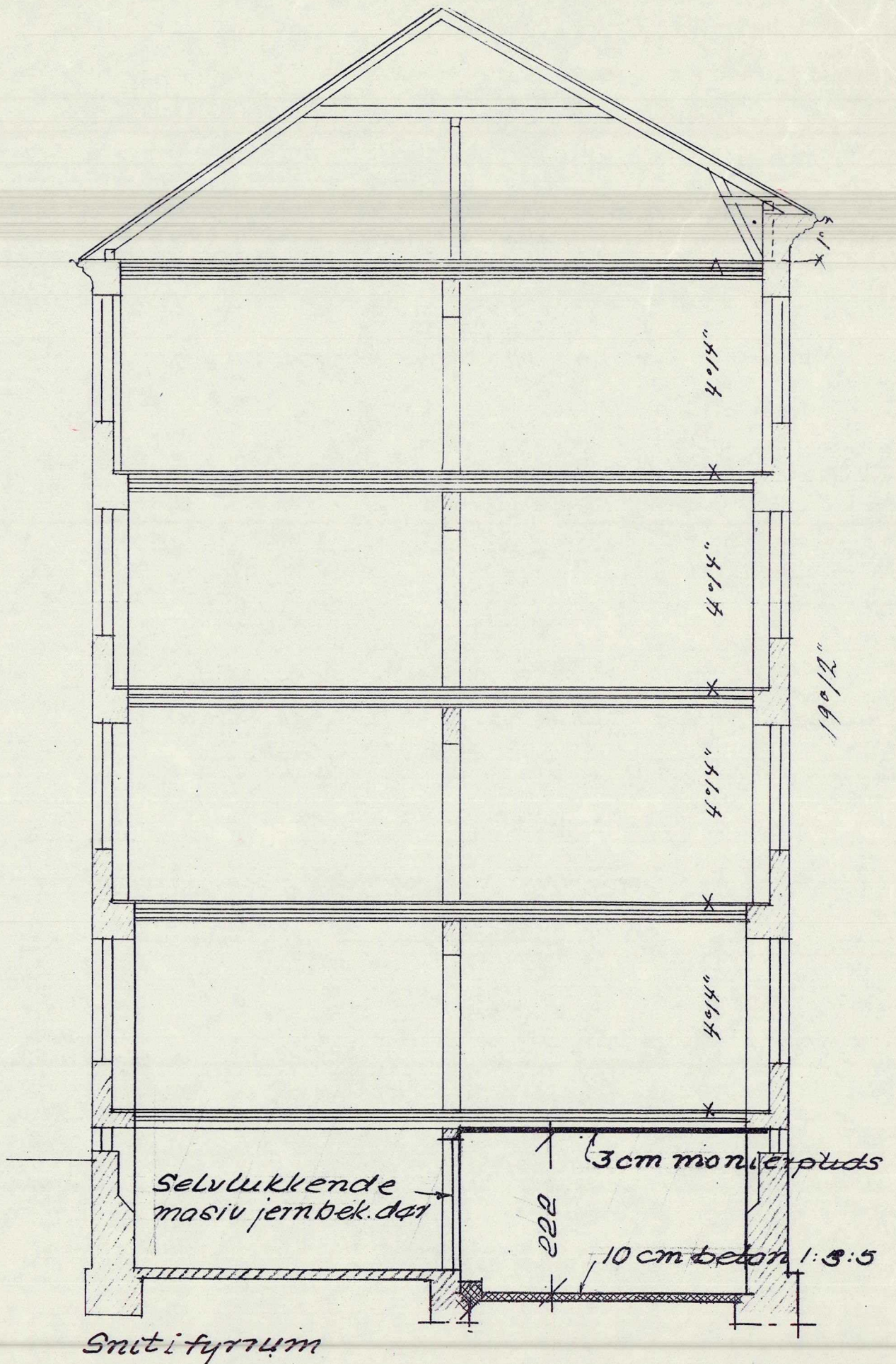

Vandf. Journ. A. No. 4058  
19 65

Vandfors. J.A. 2 38 19  
19 64  
(660) 22  
2

Matr. nr. 1127 Udb. Kl. b.  
Romsøgade 8-10  
Hans Winkel, ing. m. a. 7.  
Saltøvej 5, brh.  
Febr. 64.

22.2.64

Ledningsdimensionerne godkendt  
med de viste retninger  
Københavns vandforsyning, afdeling III.  
5. MAR. 1964  
C. Winkel

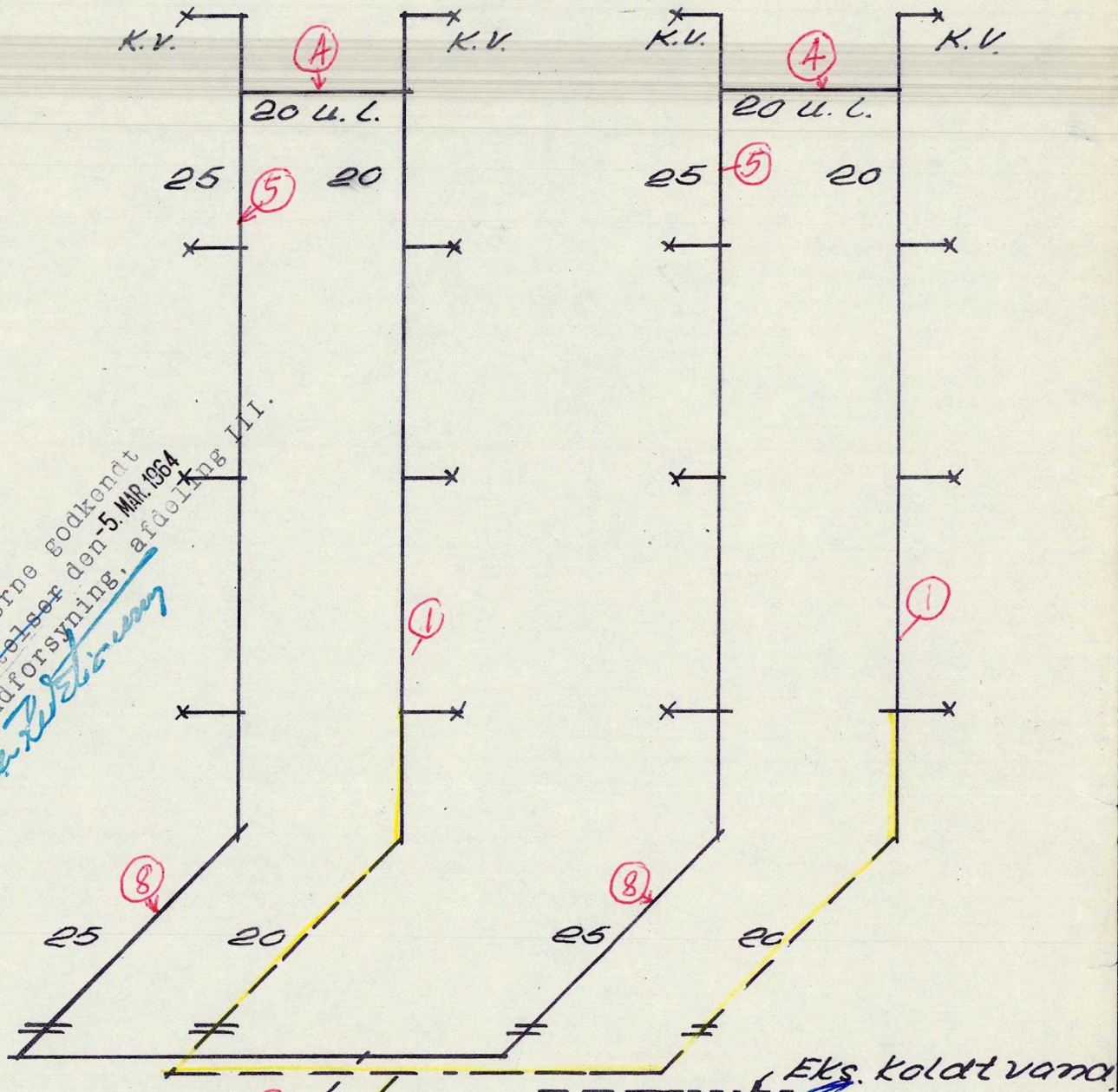

Pumpe 1,5 m.v.s.  
80 L-min.

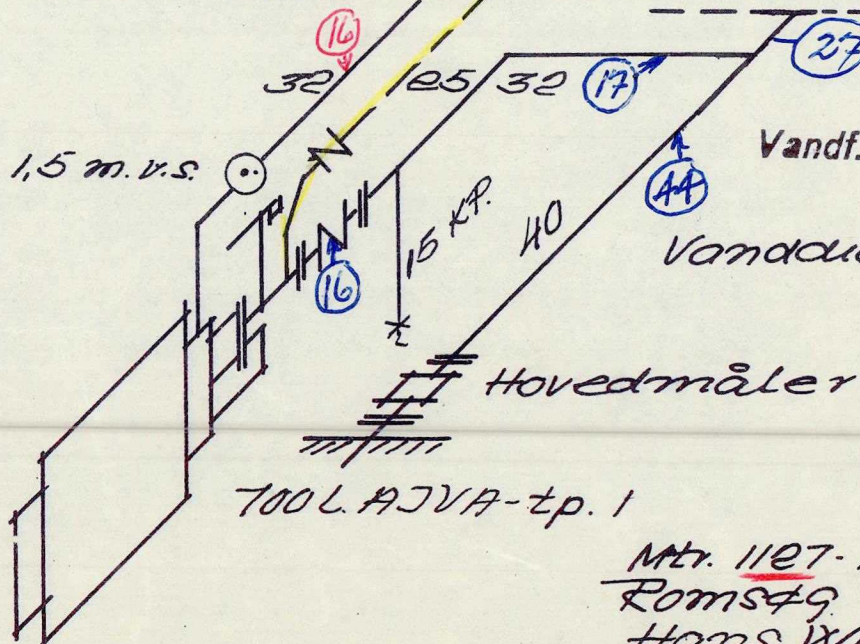

Vandf. Journ. A. No. 4058  
19 65

Vanddiagram.

Vandfors. J.A. 2 38-19  
19 64  
(666) 2

Mtr. 1127-1128 Udb. Kib.  
Romsf. 4-10  
Hans Winkel, ing.m.a.7.  
Fbr. 64.

1127

1128

1129

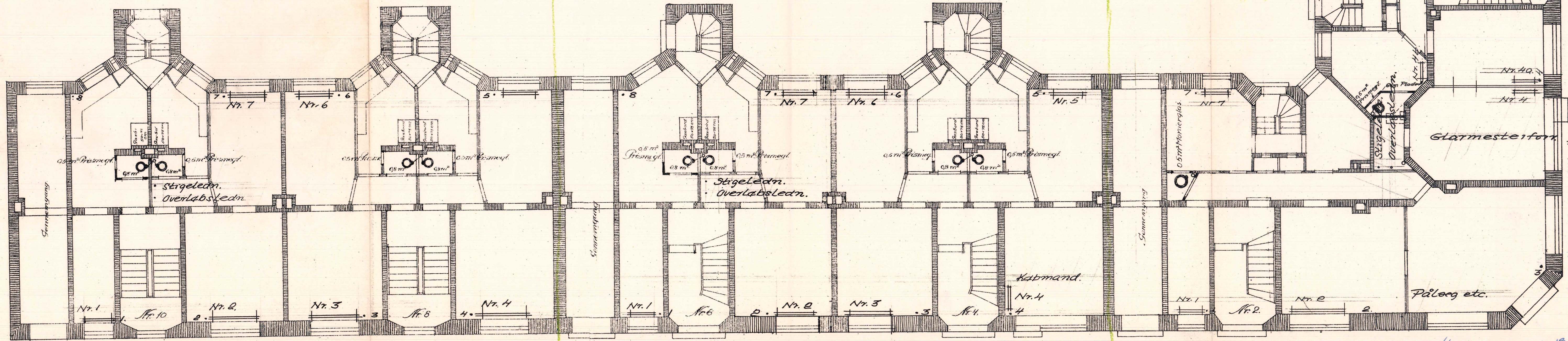

Stueplan

Vandf. Journ. A. No. 4078  
1865

Vandfors. J.A. 2 38<sup>12</sup>  
(666) 22<sup>10</sup> 64

Matr. nr. 1127-1128-1129 Udb. Kl. B. Kv.  
Romsbgade - Nygaardsvvej  
Hans Winkel.  
Ingeniør m. a. f.  
Febr. 64.

# Begæring om Indlægning af Vand

fra Københavns Vandværks Forsyningsledning  
til Ejendomme paa Stadens Grund.

Undertegnede andrager herved Magistratens 4de Afdeling om Tilladelse til at indlægge Vand-  
rør fra Vandværkets Forsyningsledning i *Romsq. 4/6* Nygaards = Trævej. Gade til Ejendommen  
Matr. Nr. *1128 - 1127.* i *Udb: Kladebo.* Kvarter  
Gade Nr. *Romsq. 5/10* i *Nygaards = Trævej* Gade  
der hidtil ikke har været forsynet med Vand fra Vandværket.

Der ønskes indlagt *2.* Stkr. Stikledninger, og der ønskes benyttet Vand til  
Opførelse af følgende Bygninger *2.*

Anm. Saafremt der ønskes større Stikledninger end 2 Tom. Støbejernsrør eller der ønskes indhugget en Gren med Skyder paa  
Vandværkets Forsyningsledning, maa dette angives i Andragendet

Vandmesterens Navn *A. C. Engqvist* Ejerens Navn *J. Hansen.*  
do. Bopæl *Studiesgade N<sup>o</sup> 35.* do. Stilling *Tømrermester.*  
do. Bopæl *Gurre for Hellerup.*

Kjøbenhavn, den *8 September* 1898

Andragerens Underskrift *A. C. Engqvist, Studiesgade 35.*

## Vandinspektørens Erklæring:

*Øykt indlæg*

Vandforbruget bestemmes ved Skøn eller Maaler

og betales med *1,40 Kr. pr. 100 Tdr.*

*Ill.*



*2/9*

Arbejdet anmeldt den .....

Vandværkets Journal Nr. *1300.*

do. eftersat den ..... af .....

Løbe Nr. i Register over Vandindlæg *18 98.*

Hanerne til Bygningens Opførelse afmeldte den .....



1127

1128

1129

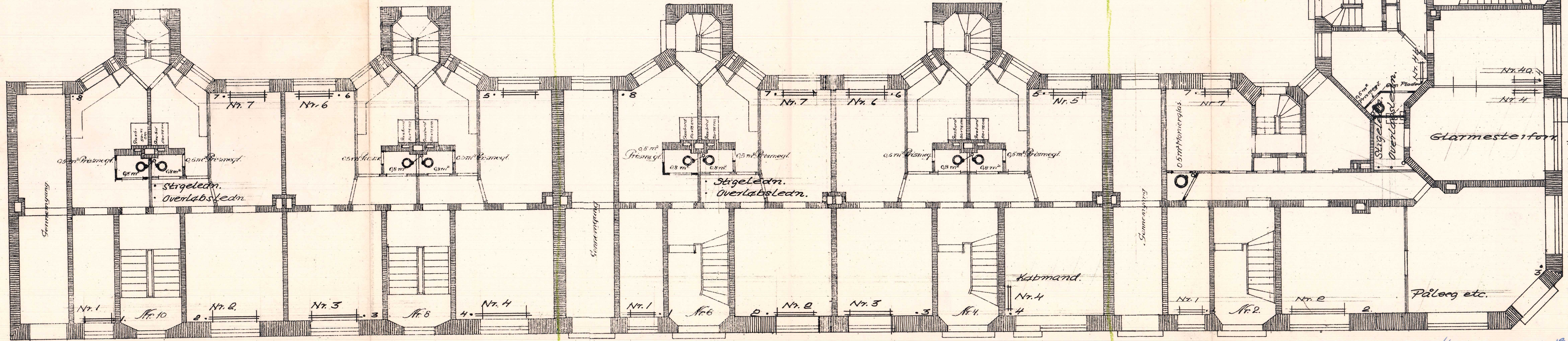

Stueplan

Vandf. Journ. A. No. 4078  
1865

Vandfors. J.A. 2 38<sup>12</sup>  
(666) 22<sup>10</sup> 64

Matr. nr. 1127-1128-1129 Udb. Kl. B. Kv.  
Romsbgade - Nygaardsvvej  
Hans Winkel.  
Ingeniør m. a. f.  
Febr. 64.